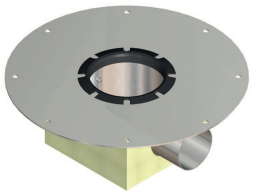

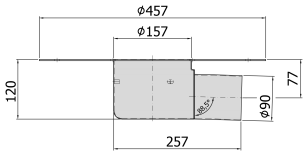

ACO Grundkörper 2–teilig ohne Geruchsverschluss, V2A

mit Klebeflansch 150 mm, waagrecht.

Lief.–Nr.	DN	Ausführung	Art.–Nr.
416406	80		32305–0553
416408	100		32305–0555
445498	100	mit Isolierung	32305–0554

2651