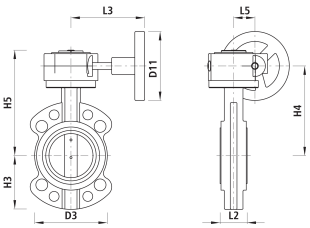

Absperrklappe mit Getriebe und Handrad Typ AW 9941

Anwendung: Für Wasser bis max. 40 °C, einteiliges Gehäuse für den Einbau an die Flanschen nach DIN 2501, PN 10 oder PN 16.
Eigenschaften: Die Klappenscheibe ist zentrisch gelagert und strömungsgünstig ausgebildet sowie in beide Durchflussrichtungen dicht schliessend.
Einbau und Montage: Einklemmen zwischen zwei Flanschen, keine zusätzlichen Dichtungen verwenden.
Werkstoff: Gehäuse: EN–JS 1030 (GGG 40), Scheibe: INOX 1.4408, Welle: INOX 1.4005, mit Scheibenfeder, Sitz: EPDM, EWS–Beschichtung nach GSK, RAL–GZ 662, innen und aussen nach DIN 30677.

Lief.–Nr.	DN mm	PN bar	L2 mm	L3 mm	L5 mm	D3 mm	D11 mm	Art.–Nr.
9941040000	40	16	36	152	39	110	125	33211–1676
9941050000	50	16	46	152	39	118	125	33211–1677
9941065000	65	16	49	152	39	137	125	33211–1678
9941080000	80	16	49	152	39	148	125	33211–1679
9941100000	100	16	56	152	39	159	125	33211–1680
9941125000	125	16	59	152	39	189	125	33211–1681
9941150000	150	16	59	158	39	211	200	33211–1682
9941201000	200	16	65	169	52	269	200	33211–1684
9941200000	200	10	65	169	52	269	200	33211–1683
9941250000	250	10	73	169	52	324	200	33211–1685
9941300000	300	10	81	209	67	375	250	33211–1687

2596